

Startseite [www.gtx-messaging.com](https://www.gtx-messaging.com), Klick auf „Registrieren“ (bzw. „Anmelden“)

gtxmessaging  
your message, delivered.

Hotline Sales Mo-Fr, 9-18 Uhr  
+49 221 933 167 890

Startseite Lösungen Kooperationsen Preise API & Docs Anwendungen Anmelden

### Benutzerkonto anlegen

Wenn Sie in unserem Shop ein Benutzerkonto einrichten, werden Sie schneller durch den Bestellvorgang geführt, können mehrere Versandadressen speichern, Ihren bisherigen Bestellablauf verfolgen und vieles mehr.

**Persönliche Informationen**

Vorname\*

Nachname\*

E-Mail-Adresse\*

USt.-ID

Firma

**Anmeldedaten**

Passwort

Passwort bestätigen

[Absenden >](#)

In den Newsletter eintragen

SMS-Lösungen, die zu den Bedürfnissen Ihrer Firma passen

Diese Webseite verwendet Cookies zu Werbezwecken und zur Verbesserung des Angebots. [Mehr erfahren](#)

OK

Aufforderung: „Benutzerkonto anlegen“ – persönliche Informationen eintragen und absenden

**ZAS** Seite öffnen: Extras

Vers.211215  
Alexander Mic

Fakten Datensicherung Serienbriefe **User** Tarife Mindestlohn Branchenzuschläge

ID 1 User **ZASMichel** User löschen und Lizenz freigeben

**Elemente, die für diesen User gesperrt sind:**

Daten des Users für Serienbrief usw.

Anrede: Herr  
Vorname: Olaf  
Nachname: Michel  
Position: GF  
Telefon: 035201 81 401  
Telefax: 035201 81 402  
Email: info@z-as.de  
Grussformel: Mit freundlichen Grüßen  
Olaf Michel

Persönliches Outlook-Postfach: für die automatische Verwendung in Word-Vorlagen  
Farbe für Terminplaner: 1

**Zugangsdaten für SMS-Funktion für:** GTX-Messaging.com

Kunden-Nr.: zas\_js01 Daten vom Provider übernehmen!  
Tarif: 1 Normalerweise = 1  
Passwort: xxxxxxx  
User: zas\_js01  
Absender Mobil: 0151xxxxxxx Ihre Mobil-Nr. für Rückantwort  
Teststatus: 0 0 - scharf geschaltet - 1 - Testmodus

**Falls hier keine Daten eingetragen sind, werden die Standard-Daten der Programmdatei verwendet!**

Die erhaltenen Daten von GTX Messaging im Z-AS-Programm unter „Extras“ Register „User“ im Frame „Zugangsdaten für SMS-Funktion für:“ eintragen

Die SMS-Nutzung im Z-AS-Programm (1. Serien-SMS, 2. Einzelne SMS):

1. Unter „Personal“ – Reiter „Formulare“ – Button „Mitarbeiterschreiben“ Klick

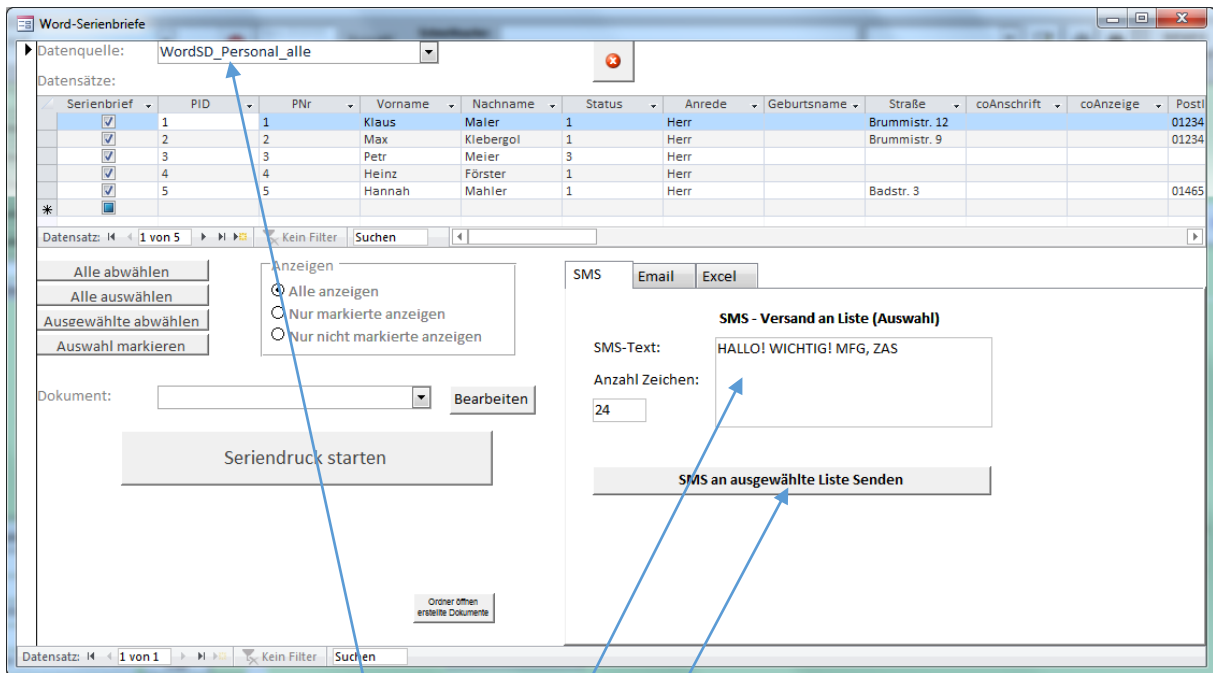

Zu 1.) Unter Auswahl der „Datenquelle“ (inklusive Detailsauswahl innerhalb der „Datensätze“) Eingabe des SMS-Textes mit anschließendem Versenden in Serie.

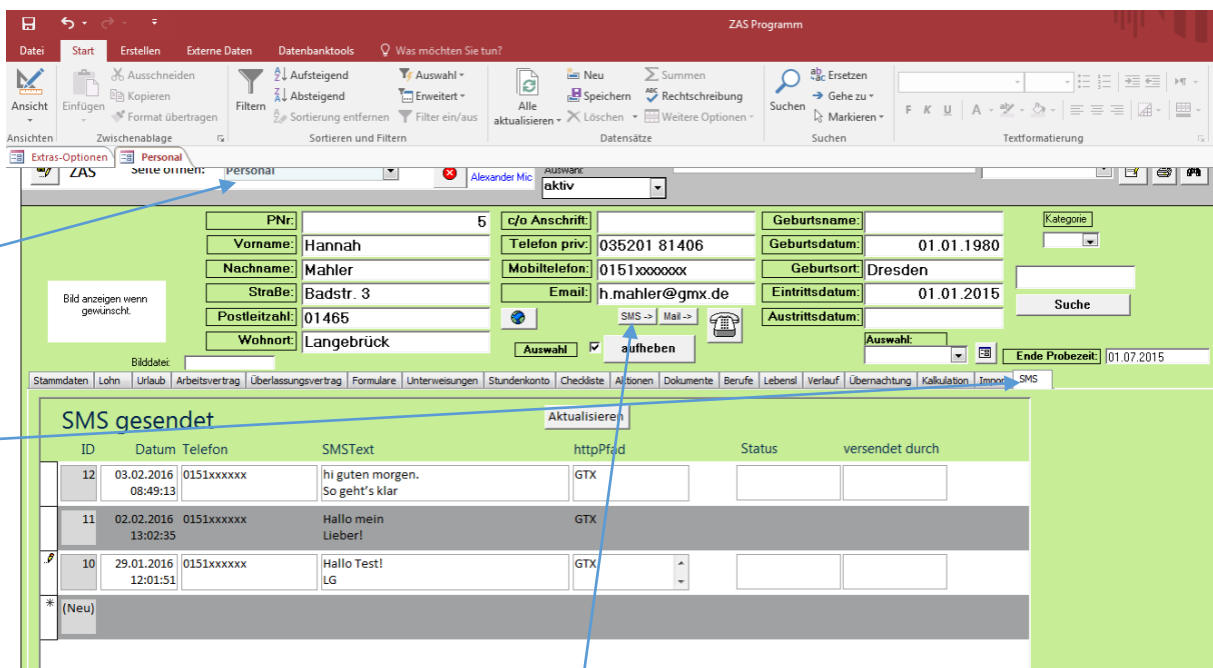

2.) Direkt unter „Personal“ Reiter „SMS“ = Kommunikationsübersicht; Button „SMS→“ für das Versenden einer persönlichen SMS.